

## CASAS

### ALTO DA BOA VISTA



Linda com arquitetura moderna, clean, pé direito duplo. 4 suítes, mezanino, lareira, living para vários ambientes, lazer e espaço gourmet.  
Ref. 526003

### JARDIM CORDEIRO



4 dorms, sendo 2 suítes, sala íntima, living com lareira, salão de festas, jardim com piscina e churrasq individual. Condomínio com 5 casas.  
Ref. 3251

### ALTO BOA VISTA



Térrea, projeto de João Mansur. 1.350 m² AT, 500 m² AC, living com lareira, piscina, dorms voltados p/ jardim do paisagista Gilberto Elkis.  
Ref. 527458

### JARDIM PRUDÊNCIA



Local nobre, 4 dormitórios, sendo 2 suítes, living com lareira, piscina, várias vagas, 1.363 m² AT. Exposição na R. Pascoal Pellini, 164.  
Ref. 527608

### ALTO DA BOA VISTA



Diferenciado, novo, estilo toscano. 3 suítes com closet, living 3 ambos com lareira e voltado para jardim, sótão, ampla cozinha e 3 vagas.  
Ref. 521643

### BROOKLIN VELHO



Belíssima casa térrea, 600 m² AT, living para 3 ambientes c/ lareira, home theater, 3 suítes, escritório, fitness, edícula, 3 vagas.  
Ref. 522172

### CHÁCARA MONTE ALEGRE



Cond. Villagio de Monte Alegre. 500m² AT, 445 m² AC, linda, 4suítes, escritório, living, sala de jantar, suíte para hóspede, piscina.  
Ref. 527463

### ALTO DA BOA VISTA



Cond. fechado, 1ª locação, totalmente isolada, 4 suítes, home, living com lareira para 2 ambos, sala de jantar, piscina, churrasqueira, 4 vagas.  
Ref. 7564

### INTERLAGOS



Linda casa térrea, 5 dormitórios voltados para ensolarado jardim, piscina, churrasq, adaptada para cadeirantes com acessos e rampas.  
Ref. 528279

### ALTO DA BOA VISTA



Condomínio fechado, belíssima, 182 m² AC, 4 dormitórios, sendo 2 suítes, living, jardim, churrasqueira, 3 vagas. Vale a pena conhecer!  
Ref. 4289

### JARDIM MARAJOARA



Moderna, 1348 m² AT, 650 m² AC, 4 amplas suítes, escrit, living voltado p/ jardim, piscina, churrasq, ar condicionado e pisos aquecidos.  
Ref. 527923

### ALTO DA BOA VISTA



Térrea, 2 dormitórios (1 suíte), sala de jantar, living voltado p/ lindo jardim de 1277 m² de terreno e 4 vagas. Aceita casa em Ilhabela.  
Ref. 5528

## APARTAMENTOS

### PANAMBY



Oportun, 430 m² AU, 3 suítes, 5 vgs, terraço fech., escrit, amplo living, sala de jantar, sala de almoço, maravilhosa vista.  
Ref. 516241

### MORUMBI



Novo, pronto, 156 m² AU, edifício de exc qualidade, terraço gourmet especial, completa área de lazer. Vale a pena visitar!  
Ref.: 518091

### CAMPO BELO



Abaixo da avaliação. Duplex, clean, 4 suítes, máster com hidro, escrit, sala de jantar, lav, living c/ lareira e terraço e 4 vgs.  
Ref.: 11630

### CAMPO BELO

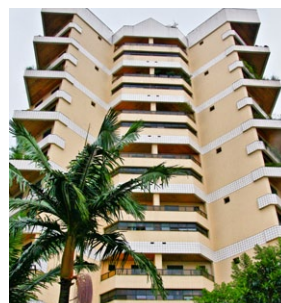

Lindo duplex, 3 dorms, sendo 1 suíte, 3 vgs, living p/ 3 ambientes c/ sacada, copa/cozinha, depend de empregada.  
Ref.: 17811

### CHÁC. SANTO ANTONIO



Linda cobertura duplex. Nova, jacuzzi, 3 vgs, lazer compl, vista panorâmica e churrasq na varanda. Confira ótimo preço  
Ref.: 527817

### JARDIM MARAJOARA



Bosque priv., concepção atual, terraço gourmet, 3 suítes, 3 vagas, segur. total, 185m² AU, sala ampliada para 3 ambos.  
Ref. 523791

## COMERCIAIS

### VILA OLÍMPIA



Prédio c/ ar cond, 4 elev, split dutado, fibra ótica, piso elevado, forro de fibra mineral e gerador. Meio andar c/ 365 m².  
Ref. 526550

### BROOKLIN NOVO

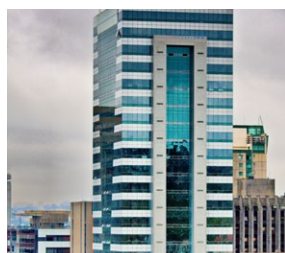

Conjuntos a partir de 136 m² c/ forro modular acústico, 6 elev, piso elev, sist de automação e sist de segurança.  
Ref. 527518

### JURUBATUBA



Galpão comercial, sendo 4.000 m² de terreno e 2.634 m² de área construída. 1.800 m² em vão livre, frente p/ duas ruas. R\$5.500.000,00.  
Ref. 526976

### VILA MASCOTE



1000 m² AT, 1330 m² AC, pé direito 6 m, 500 m² de escrit, 600 m² de galpão. Ideal p/ clínicas, pequenas indústrias. R\$ 2,75 milhões.  
Ref. 527459

### SANTO AMARO

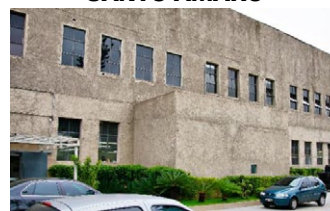

2500 m² de escritórios, único piso, alto padrão, reformado, prox. Ponte João Dias e Marginal, segurança, vagas. Ideal para Call Center.  
Ref. 528670

### SOCORRO



Galpão industrial reformado, 6500 m² AT, 4700 m² AC, sendo 3800 m² fabril, pé direito 8 m. ZUPI vende ou aluga. Exclusividade!  
Ref. 524610